



SALUD
SECRETARÍA DE SALUD



**Centros de
Integración
Juvenil, A.C.**

PUEBLA



www.gob.mx/salud/cij

www.cij.org.mx



2025
Año de
**La Mujer
Indígena**



Red Operativa

120 Centros de Integración Juvenil, A.C.



El consumo de **mariguana** se mantiene por arriba de los 70 puntos porcentuales desde el 2do. semestre del 2011.

Las **metanfetaminas** incrementaron 40.3 puntos porcentuales entre el 1er. Semestre del 2015 y el 1er. semestre de 2025.

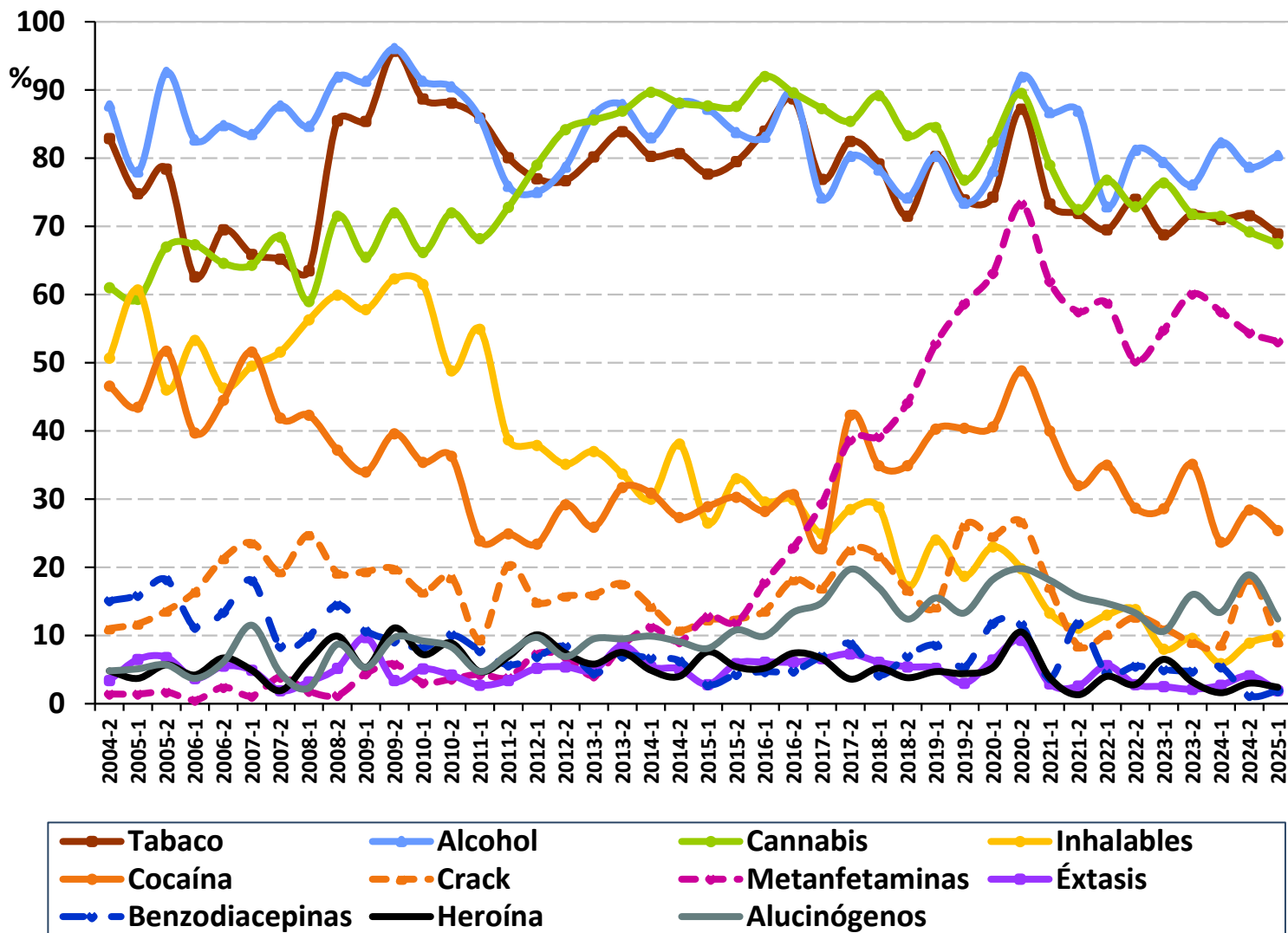

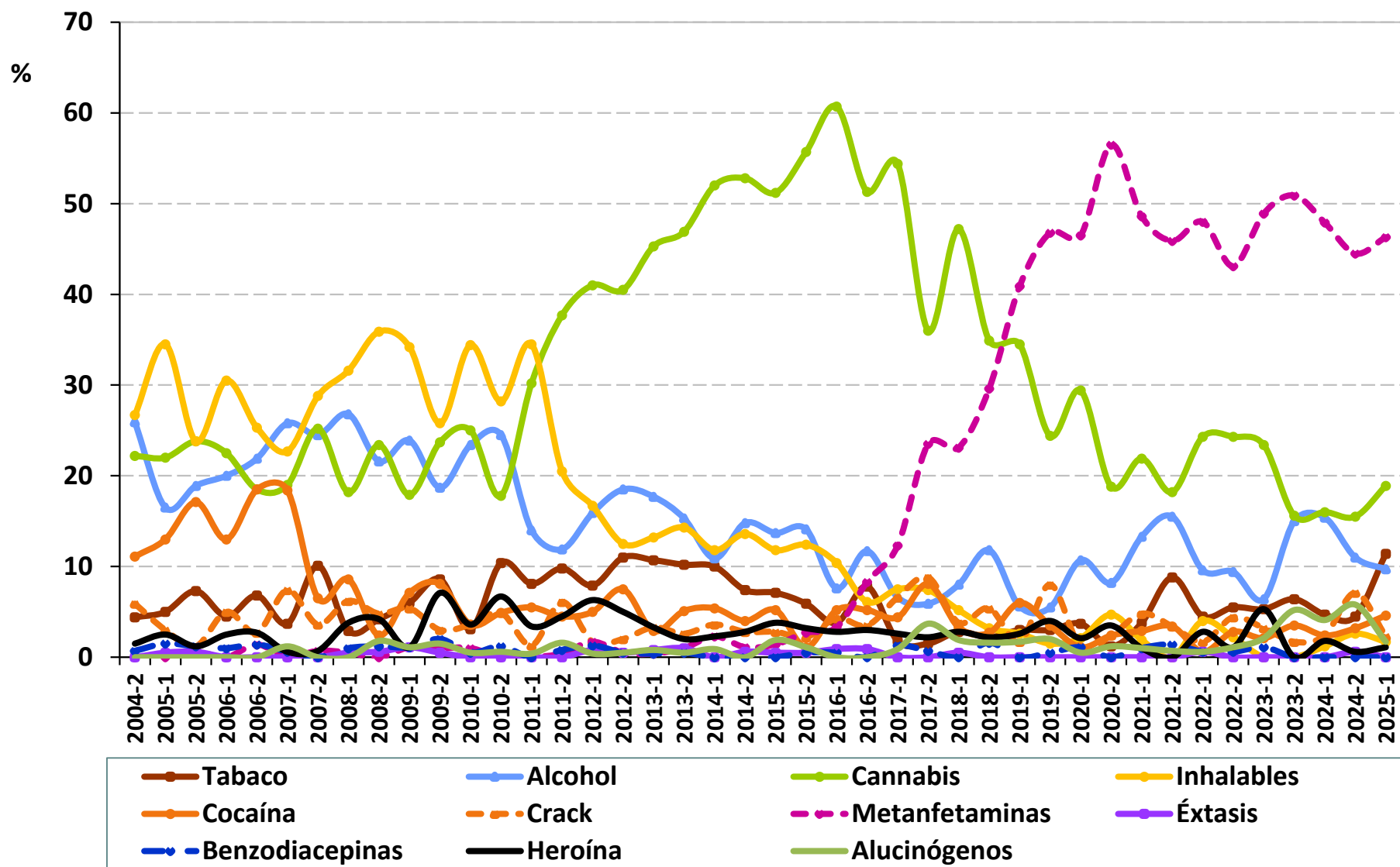

Epidemiología del Consumo de drogas



Centros de
Integración
Juvenil, A.C.

Consumo de drogas "Alguna Vez en la Vida" en pacientes de CIJ en el Estado de Puebla Primer Semestre 2025

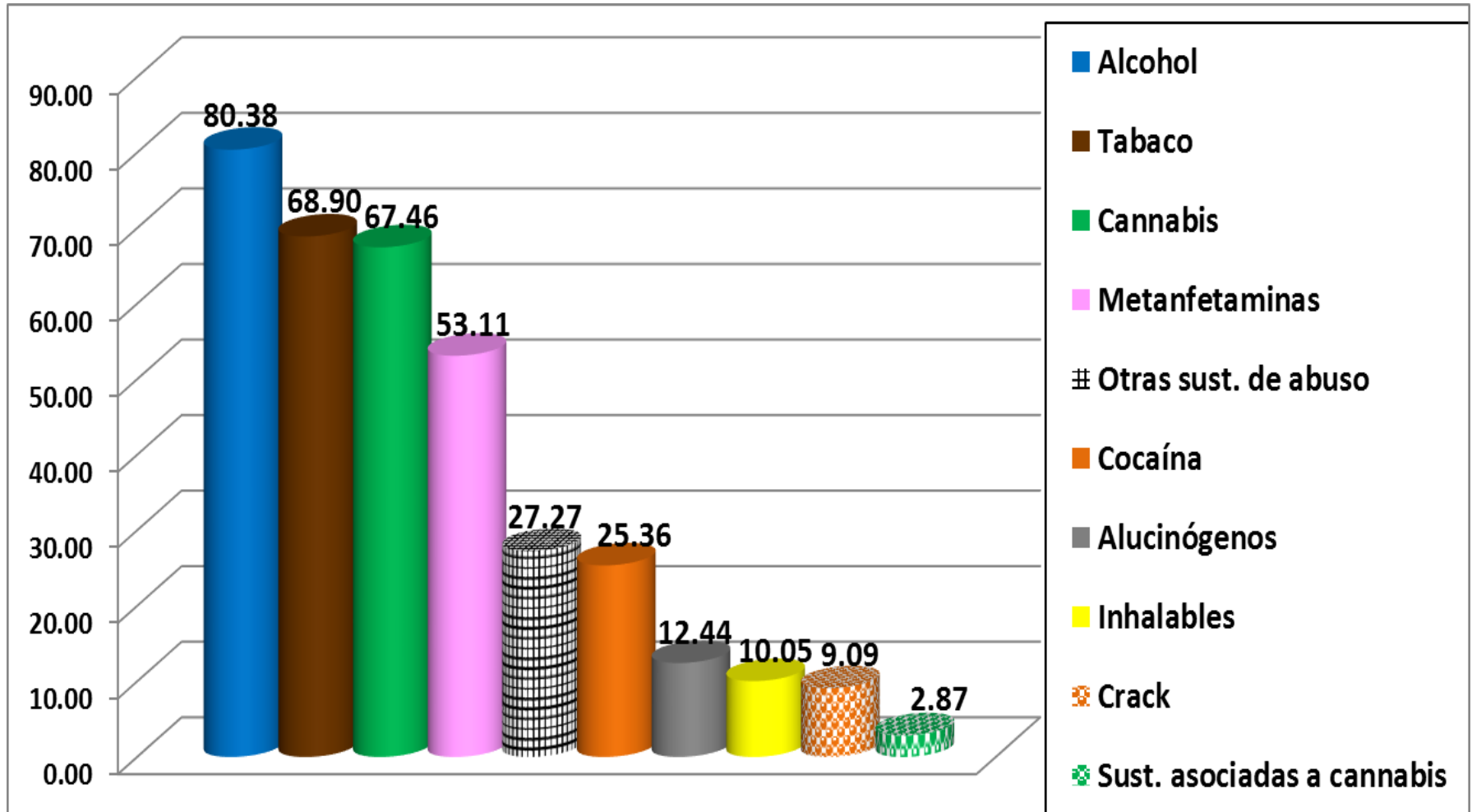

Consumo de drogas "Alguna Vez en la Vida" en pacientes de CIJ en el Estado de Puebla Primer Semestre 2025

- Las **drogas ilícitas de mayor consumo** entre los pacientes de primer ingreso a tratamiento en Puebla son: **mariguana (67.46%)**, **metanfetaminas (53.11%)**, **otras sustancias de abuso (27.27%)**, **cocaína (25.36%)**, **alucinógenos (12.44%)**, **inhalables (10.05%)**, **crack (9.09%)** y **sustancias asociadas a cannabis (2.87%)**.
- Las drogas que se encuentran por arriba de la media nacional en cuanto a su consumo son: **metanfetaminas 53.11%** (nacional: 51.75%), **otras sustancias de abuso 27.27%** (nacional: 5.98%), **alucinógenos 12.44%** (nacional: 12.10%), **crack 9.09%** (nacional: 8.50%) y **sustancias asociadas a cannabis 2.87%** (nacional: 1.28%).
- **El alcohol y tabaco** registraron usos de 80.38% (nacional: 78.21%) y 68.90% (nacional: 68.74%) respectivamente.
- **La razón de consumo**, incluyendo alcohol y tabaco fue de **2.5 hombres por una mujer**.
- Los **Grupos de edad de inicio del consumo de drogas ilícitas** en el **Estado de Puebla** fueron: **10 a 14 años (45.93%)**, **15 a 19 años (37.80%)**, **20 a 24 años (7.66%)** y **25 a 29 años (2.87%)**.

71.0% de la población,
ha bebido alcohol
alguna vez

	Población total <u>12 a 65 años</u>	Adolescentes de <u>12 a 17 años</u>
ALCOHOL Consumo excesivo*	16.8 millones 19.8%	1.1 millones 8.3%
TABACO Fumadores activos	14.9 millones 17.6%	684 mil 4.9%
DROGAS ILEGALES Alguna vez	8.4 millones 9.9%	888 mil 6.2%
MARIGUANA Alguna vez	7.4 millones 8.6%	761 mil 5.3%
ESTIMULANTES TIPO ANFETAMÍNICO AV	651 mil 0.8%	85 mil 0.6%

"Encuesta Nacional de Consumo de Drogas, Alcohol y Tabaco 2016-2017"

* Último mes



SALUD
SECRETARÍA DE SALUD



Centros de
Integración
Juvenil, A.C.

Prevalencia de Consumo de Drogas Ilegales en Estudiantes de Secundaria y Bachillerato

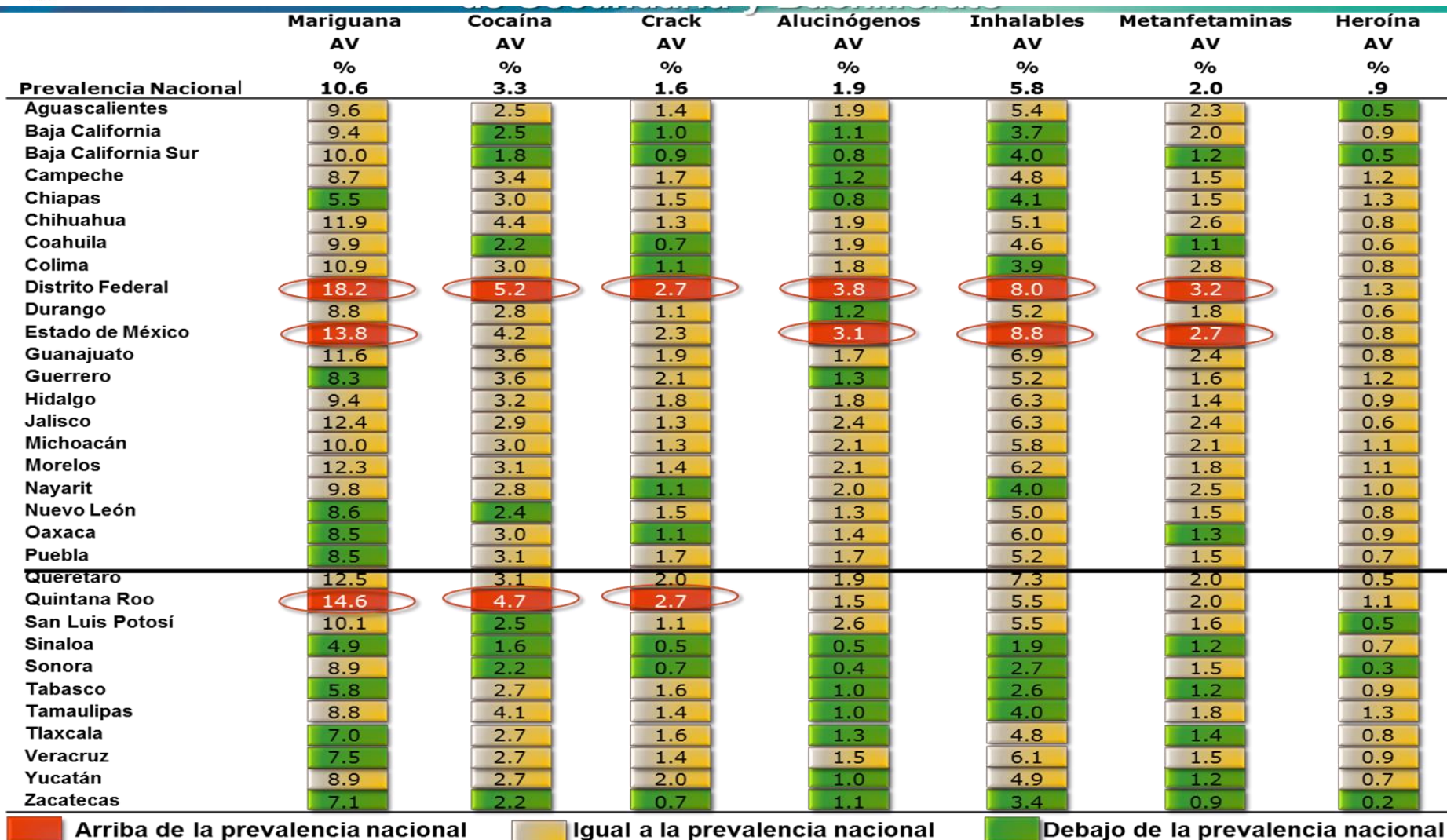

Fuente: Encuesta Nacional de Consumo de Drogas en Estudiantes 2014.

Prevalencia de Consumo de Drogas Ilegales en Estudiantes de Secundaria y Bachillerato

	Mariguana	Cocaína	Crack	Alucinógenos	Inhalables	Metanfetaminas	Heroína
	AV	AV	AV	AV	AV	AV	AV
	%	%	%	%	%	%	%
Prevalencia Nacional	10.6	3.3	1.6	1.9	5.8	2.0	.9
Acapulco	10.8	3.0	2.3	1.6	6.8	1.7	.8
Apatzingán	6.9	1.6	.6	.6	2.4	.9	.4
Cancún-Playa del Carmen	15.1	4.4	2.4	1.7	6.2	1.8	.9
Ciudad del Carmen	10.7	4.6	2.2	1.9	4.9	2.1	1.2
Ciudad Juárez	12.3	3.3	1.3	1.8	5.6	2.7	.7
Cuautla	15.0	4.3	2.0	3.2	6.8	2.2	1.1
Ecatepec	16.1	4.8	2.7	3.2	8.6	2.7	1.1
Guadalajara	14.1	3.2	1.5	2.8	6.1	2.7	.7
Tijuana	9.8	2.8	1.0	1.0	4.2	1.9	.8

 Arriba de la prevalencia nacional

 Igual a la prevalencia nacional

 Debajo de la prevalencia nacional

Fuente: Encuesta Nacional de Consumo de Drogas en Estudiantes 2014.

Prevalencia de Consumo de Drogas en Estudiantes de Primaria

	Mariguana Alguna Vez %	Mariguana Último Año %	Mariguana Último Mes %	Inhalables Alguna Vez %	Inhalables Último Año %	Inhalables Último Mes %
Prevalencia Nacional	2.3	1.8	1.3	1.8	1.6	1.1
Aguascalientes	2.5	2.1	1.4	1.6	1.4	1.2
Baja California	2.8	2.4	1.8	2.5	2.4	1.6
Baja California Sur	1.7	1.3	1.2	1.3	0.9	0.6
Campeche	3.5	2.7	2.0	2.8	2.5	1.9
Chiapas	2.3	1.8	1.2	2.0	1.6	1.1
Chihuahua	2.6	1.8	1.1	1.8	1.5	1.1
Coahuila	2.1	1.6	1.2	1.6	1.0	0.7
Colima	3.3	2.7	1.9	2.3	1.9	1.5
Distrito Federal	1.8	1.5	1.1	1.0	1.0	0.5
Durango	3.1	2.1	1.6	2.1	1.9	1.4
Estado de México	1.5	1.4	0.6	1.7	1.4	0.8
Guanajuato	1.0	0.9	0.6	0.6	0.6	0.3
Guerrero	4.0	3.1	2.7	2.9	2.6	1.9
Hidalgo	1.8	1.3	0.9	2.4	1.7	1.1
Jalisco	3.3	2.5	2.0	1.9	1.7	1.4
Michoacán	4.1	3.2	2.3	2.7	2.5	1.8
Morelos	2.6	2.1	1.7	2.0	1.6	1.1
Nayarit	1.7	1.5	1.1	1.8	1.3	0.9
Nuevo León	2.3	1.8	1.3	1.9	1.6	1.3
Oaxaca	2.5	1.9	1.4	1.8	1.2	1.0
Puebla	1.7	1.6	1.1	1.0	1.0	0.7
Querétaro	3.0	2.7	2.0	2.7	2.5	1.8
Quintana Roo	4.5	3.6	2.6	3.4	3.1	2.4
San Luis Potosí	3.5	2.6	2.0	2.5	2.3	1.8
Sinaloa	2.3	1.9	1.2	1.6	1.4	0.9
Sonora	1.8	1.4	0.9	2.9	2.6	1.2
Tabasco	3.2	2.7	1.9	2.9	2.7	1.9
Tamaulipas	2.2	1.5	0.9	1.7	1.4	1.1
Tlaxcala	2.1	1.5	0.7	1.7	1.4	0.8
Veracruz	1.7	1.2	1.0	1.8	1.5	1.2
Yucatán	3.1	2.8	2.1	2.2	1.9	1.3
Zacatecas	2.0	1.6	1.2	1.3	1.1	0.8



Arriba de la prevalencia nacional



Igual a la prevalencia nacional



Debajo de la prevalencia nacional

Fuente: Encuesta Nacional de Consumo de Drogas en Estudiantes 2014.

Prevalencia de Consumo de Drogas en Estudiantes de Primaria

	Mariguana Alguna Vez %	Mariguana Último Año %	Mariguana Último Mes %	Inhalables Alguna Vez %	Inhalables Último Año %	Inhalables Último Mes %
Prevalencia Nacional	2.3	1.8	1.3	1.8	1.6	1.1
Acapulco	4.0	3.5	3.0	2.9	2.7	2.1
Apatzingán	5.6	5.1	4.4	4.8	3.9	2.7
Cancún-Playa del Carmen	3.3	2.8	2.0	2.8	2.5	1.5
Ciudad del Carmen	5.3	4.5	3.1	4.2	3.9	3.2
Ciudad Juárez	3.4	2.5	1.7	2.2	1.9	1.4
Cuautla	3.1	2.3	1.8	2.7	2.3	1.8
Ecatepec	2.4	2.0	1.4	2.3	2.0	1.3
Guadalajara	3.0	2.1	1.4	1.3	0.9	0.6
Tijuana	2.8	2.4	2.0	2.3	2.1	1.5

 Arriba de la prevalencia nacional

 Igual a la prevalencia nacional

 Debajo de la prevalencia nacional

Fuente: Encuesta Nacional de Consumo de Drogas en Estudiantes 2014.

Personas Atendidas

enero-diciembre 2024

Puebla

CIJ	Prevención	Tratamiento - Rehabilitación	TOTAL
CIJ Puebla	86,156	934	87,090
CIJ Tehuacán	50,659	788	51,447
TOTAL PUEBLA	136,815	1,722	138,537

Presidentes de los Patronatos de CIJ en

Puebla



Centros de
Integración
Juvenil, A.C.

NOMBRE	PATRONATO
<i>Reestructuración</i>	CIJ Puebla
Dr. Jesús Espinosa Salazar <i>Presidente</i>	CIJ Tehuacán

Directores de CIJ en el Estado de Puebla



Centros de
Integración
Juvenil, A.C.

NOMBRE	CIJ
Mtro. Juan Ramiro Vázquez Torres <i>Director</i>	CIJ Puebla
Psic. Norma Elodia Notario Guevara <i>Responsable</i>	CIJ Tehuacán



CIJ Puebla

Calle Ignacio Allende No. 57 int. 1,
Col. Insurgentes Ote., C.P. 72540,
Puebla, Pue.
cijpuebla@cij.gob.mx
Tels.: 222 246 20 08 y 222 232 93 72



CIJ Tehuacán

Privada 11 Poniente, No. 916,
Col. Niños Héroes de Chapultepec, C.P. 75760,
Tehuacán, Pue.
cijtehuacan@cij.gob.mx
Tels.: 238 382 89 17 y 238 382 92 68



Centros de
Integración
Juvenil, A.C.

Contacto:

Sitio web: www.gob.mx/salud/cij

Correo electrónico: cij@cij.gob.mx



(55) 52 12 12 12



55 45 55 12 12

